

**NOVEMBRE
2023**

- Ouverture du giratoire le 6 novembre 2023



- Aménagements de la nouvelle liaison



En parallèle, les travaux liés aux mesures compensatoires écologiques ont lieu à plusieurs kilomètres du site du projet et vous seront présentés lors d'un prochain bulletin.

**Le Département de la Vienne tient à vous remercier
pour votre compréhension suite aux perturbations occasionnées
lors des travaux et déviations mises en œuvre.**



Département de la Vienne
Direction des Routes
Téléport 1 - bâtiment @ 3
Avenue du Futuroscope
86360 CHASSENEUIL-DU-POITOU
05 49 62 91 33

Responsable du chantier
Thierry MENARD
05 49 62 91 37



LIAISON RN10 - RD7 Commune de VALENCE - EN - POITOU



BULLETIN D'INFORMATIONS

Novembre 2023

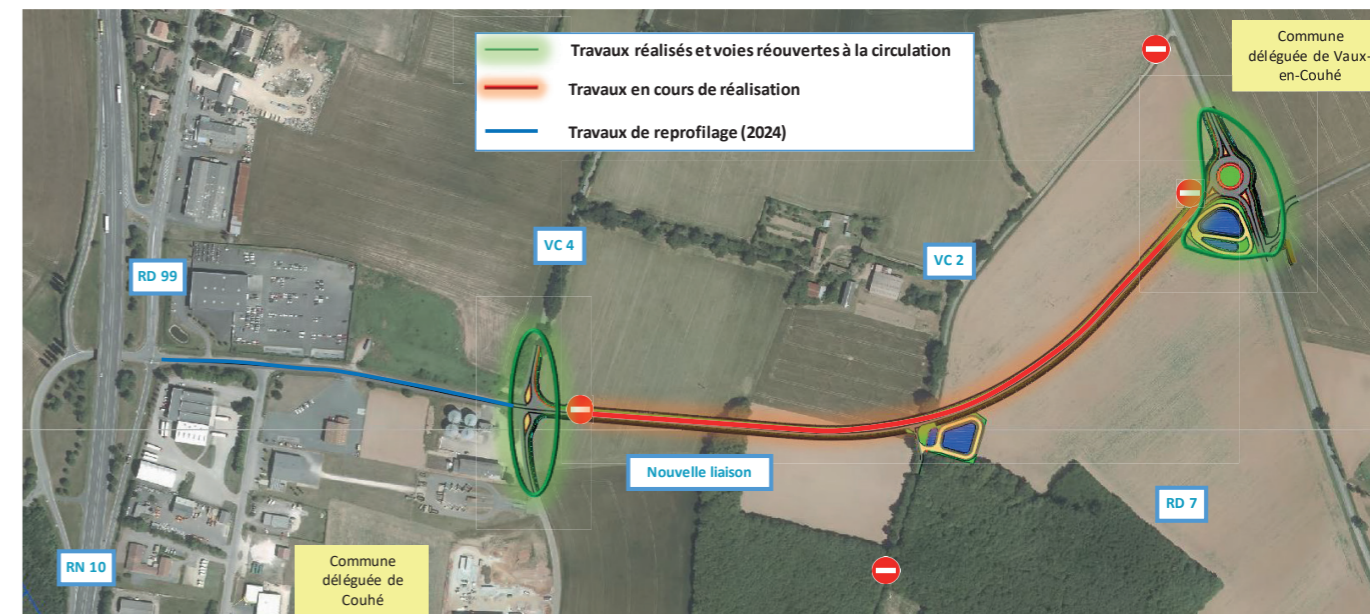

Depuis le 21 août dernier, les travaux d'aménagement d'une liaison routière entre l'échangeur sud de la RN10 (axe Poitiers/Angoulême) et la RD7 (route de Valence-en-Poitou à Civray) sur la commune de Valence-en-Poitou (communes déléguées de Couhé et Vaux-en-Couhé) ont débuté.

A ce jour, les aménagements du carrefour de la voie communale 4 (VC4) et du giratoire sur la Route Départementale 7 (RD7) sont terminés et ont été respectivement mis en circulation le 5 octobre et le 6 novembre 2023.

LES TRAVAUX A VENIR

**JUSQU'À
DÉCEMBRE
2023**

- Giratoire : fin de l'assainissement et aménagements paysagers
- Nouvelle liaison : derniers aménagements de la voirie (grave bitume, accotements) et engazonnement
- Reboisement

Une interruption durant l'hiver est nécessaire. En effet, les travaux ci-dessous ne seront faits qu'à partir du printemps 2024 car ces derniers ne peuvent être réalisés que sous des températures plus clémentes.

**MARS
2024**

- Enrobé de la nouvelle liaison
- Travaux de reprofilage entre la RN10/VC4 (consistent à redonner à la chaussée un profil amélioré en faisant un nouveau revêtement)

Retour en images TRAVAUX DES PREMIERS MOIS

**AOÛT
2023**

- Installation de chantier
- Mise en place des déviations
- Défrichage de la zone boisée



**SEPTEMBRE
2023**

- Décapage de la terre végétale



- Terrassement



- Aménagement du carrefour VC 4

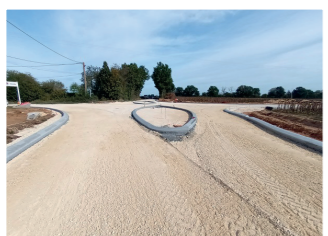

**OCTOBRE
2023**

- Réouverture du carrefour VC 4 le 5 octobre 2023



- Liaison

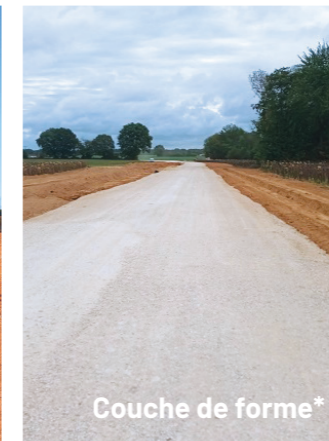

- Giratoire



LE SAVIEZ-VOUS ?

(*) Couche de forme : Couche réalisée avant les enrobés, destinée à constituer une assise satisfaisante pour la route à créer.

(**) Noue : fossé peu profond et large, végétalisé qui recueille provisoirement de l'eau de ruissellement, soit pour l'évacuer vers un exutoire, soit pour la laisser s'évaporer et/ou s'infiltrer sur place.