DIFFUSION CULTURELLE - AIDES 2023

209 représentations de spectacles dans 129 communes

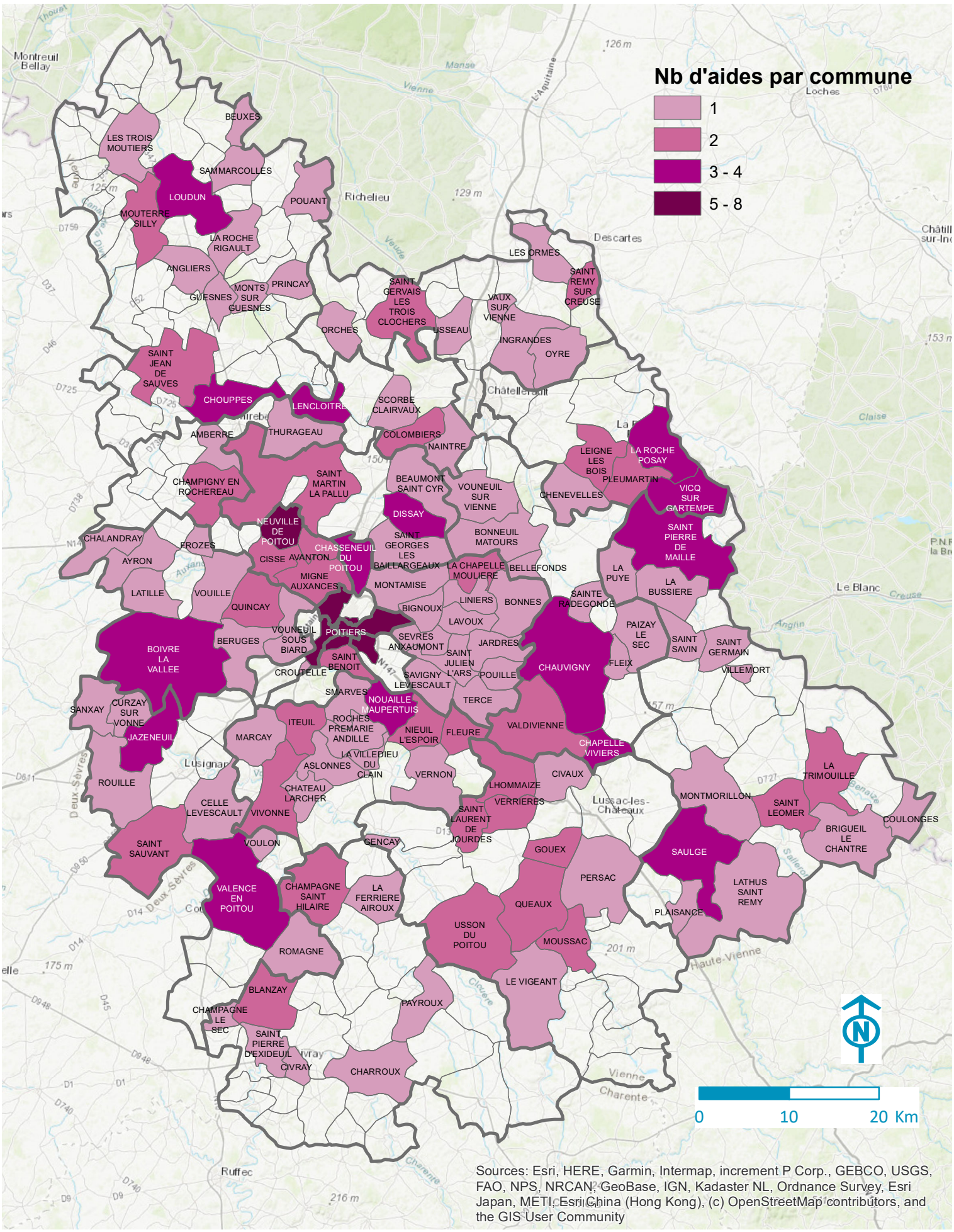

Source : Département de la Vienne
Réalisation : DCT - Observatoire

Novembre 2023